RM sicher in die Zukunft Energie

Versorgungsgebiet

der Stadtwerke Ramstein-Miesenbach

Versorgungsgebiet der Stadt- und der Gemeindewerke

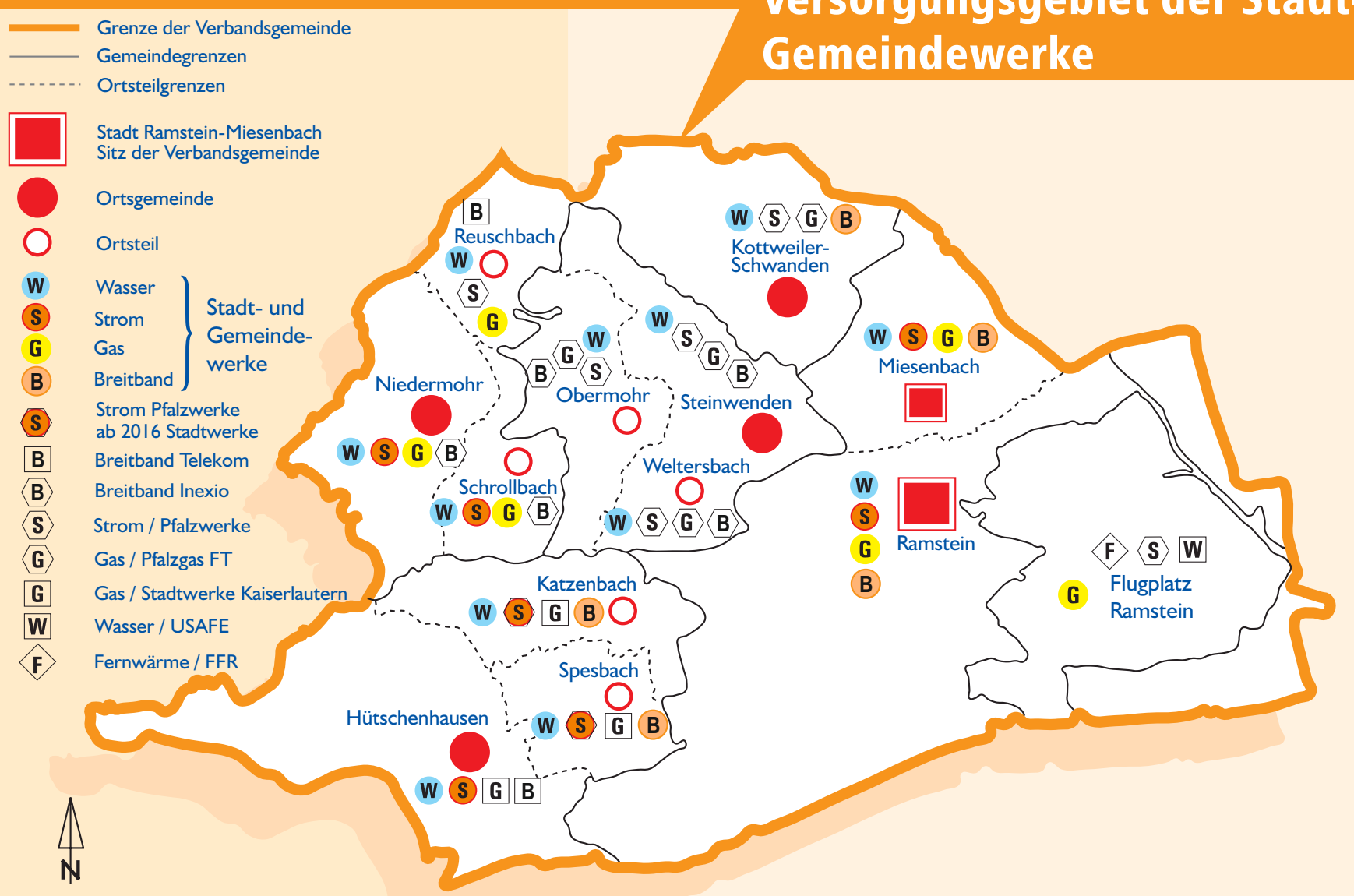

Verbandsgemeinde Ramstein-Miesenbach

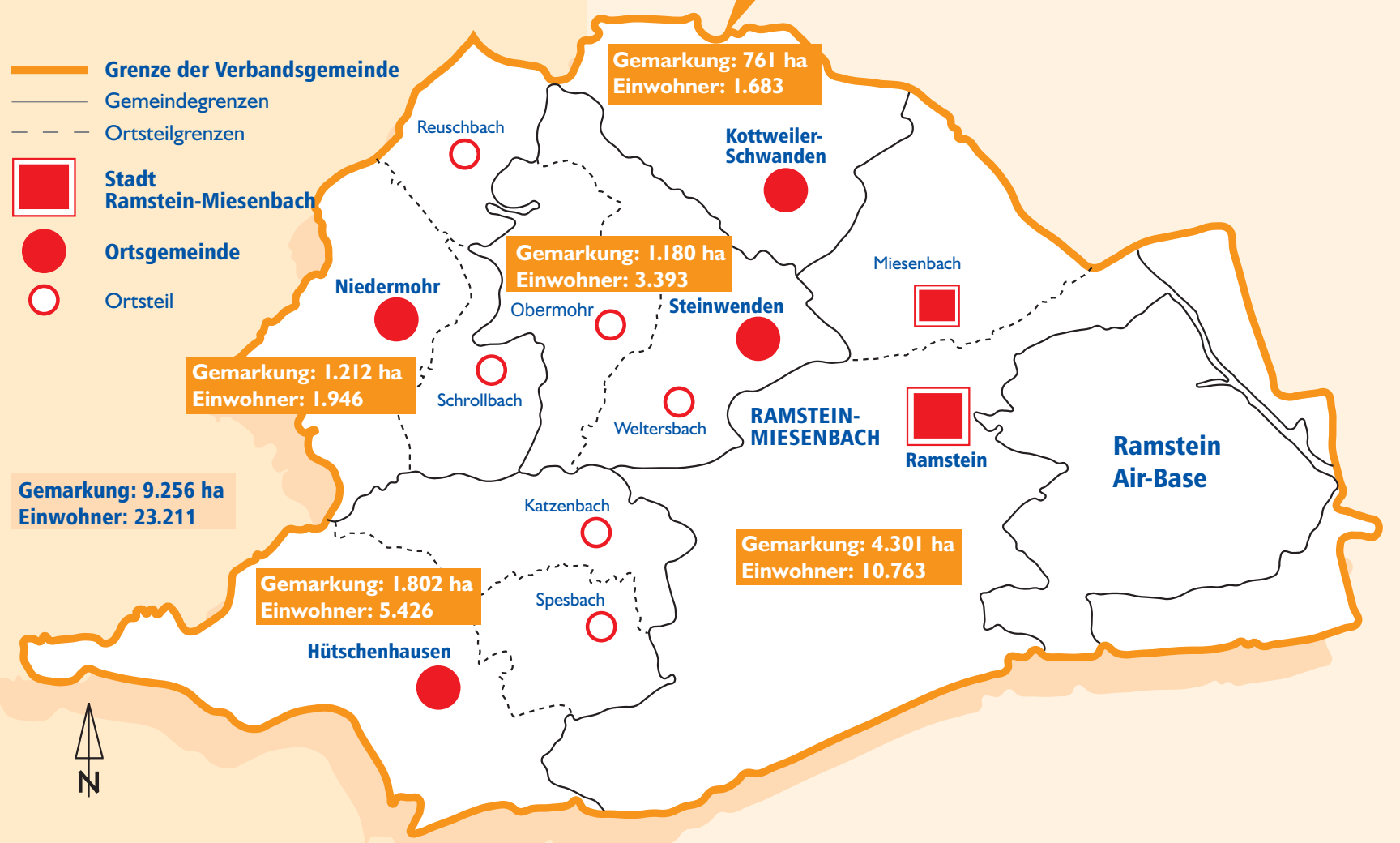

VG01-12.2014

STADTWERKE ramstein miesenbach GmbH

Sitz der Gesellschaft:
Am Neuen Markt 8
66877 Ramstein-Miesenbach
Info@Stadtwerke-Ramstein.de

Telefon: (0 63 71) 5 92-3 01
Fax: (0 63 71) 5 92-3 33
Entstörungsdienst:
Telefon: (0 63 71) 7 07 10